Constancia de participación

Iberoamerican Technology Foundation

salesforce

Se otorga la presente constancia a:

David Farfan

Por haber completado satisfactoriamente el curso **Inteligencia Artificial y Agentforce,** como parte del programa de **Introducción a la Ingeniería en Inteligencia Artificial**. Con una duración aproximada de 20 horas (3 semanas), este curso integró teoría y práctica en el ecosistema Salesforce.

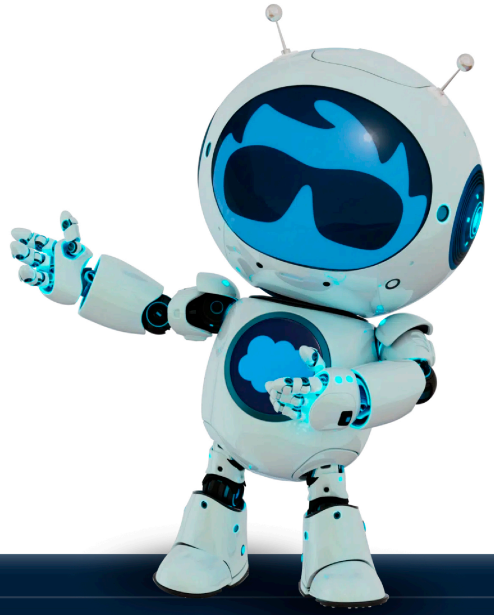

3190164810DF

El presente se expide en **Silicon Valley, California, EE.UU.**, a **1 de marzo**

2026