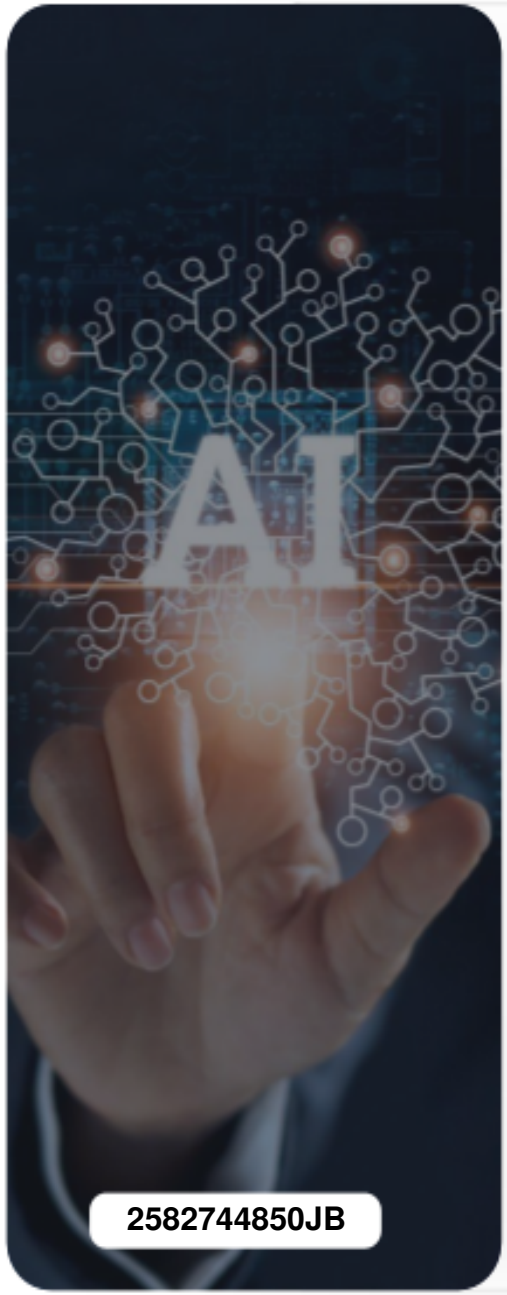

2582744850JB

Iberoamerican
Technology
Foundation

Se otorga la presente constancia a:

Jose Luis Bautista Concepcion

Por haber completado y aprobado satisfactoriamente el curso de la fase I del programa **Introducción a la Ingeniería en Inteligencia Artificial**, con el apoyo de Fundación Salesforce.

El presente se expide en **Silicon Valley, California, EE.UU.**, a de 28 de febrero del 2026.